



PROJETO DE EXTENSÃO UNIVERSITÁRIA

PIÚMA SUSTENTÁVEL



PRODUTO: LEITURA COMUNITÁRIA - 25/06/2024

1º FÓRUM REGIÃO ITAPUTANGA: BAIROS ITAPUTANGA, BALNEÁRIO MONTE AGHÁ E PIUMINAS

LOCAL: E.M.E.F. ITAPUTANGA



PIÚMA
PREFEITURA



UNIVERSIDADE
VILA VELHA
ESPÍRITO SANTO



Universidade Federal
do Espírito Santo

Realização:



Assessoria
Técnica:



Projeto de Extensão Universitária
Piúma Sustentável
Desenvolvimento e Inovação na Gestão
da Cidade

PRODUTOS

- RELATÓRIO DA LEITURA COMUNITÁRIA..... 1º FORUM – 25/06/24
- ANEXO I.....LISTA DE PRESENÇA
- ANEXO II.....FOTOS
- ANEXO III.....MAPA SENTESE DAS CONTRIBUIÇÕES



Assessoria
Técnica:



Projeto de Extensão Universitária
Piúma Sustentável
Desenvolvimento e Inovação na Gestão
da Cidade

PROJETO DE EXTENSÃO UNIVERSITÁRIA PIÚMA SUSTENTAVEL

RELATÓRIO DA LEITURA COMUNITÁRIA

**PIÚMA
2024**



Assessoria
Técnica:



Projeto de Extensão Universitária
Piúma Sustentável
Desenvolvimento e Inovação na Gestão
da Cidade

RELATÓRIO LEITURA COMUNITÁRIA

PROJETO DE EXTENSÃO UNIVERSITÁRIA

PIÚMA SUSTENTÁVEL

DESENVOLVIMENTO E INOVAÇÃO NA GESTÃO DA CIDADE

IDENTIFICAÇÃO

| | |
|---|-----------------------------------|
| Nome do Relator: Lorena Dalvi Bergamini Edição Final: Luiz Guilherme Dutra | Instituição/ vínculo: UFES |
| Assunto: <i>Leitura Comunitária: 1º Fórum Região Itaputanga: Bairros Itaputanga, Balneário Monte Aghá e Piuminas</i> | Data: 25/06/2024 |
| Local de Execução da Atividade: E.M.E.F. Itaputanga | Horário: 19:00 |

RELATÓRIO LEITURA COMUNITÁRIA Bairros Itaputanga, Balneário Monte Aghá e Piuminas

Devido à Lei de Proteção de Dados (Lei nº 12.965/23), os participantes das leituras comunitárias foram identificados como N° e descrição dos temas/cores tratados na leitura.

As contribuições apresentadas na leitura comunitária foram, quando possível, vinculadas ao mapa presente (em Anexo);

Essa vinculação se dá pela numeração, setor e cor da contribuição, feita por cada munícipe participante sendo:

- verde, relacionadas ao meio ambiente;
- azul, relacionado à moradia;
- preto, relacionado à mobilidade;
- rosa, relacionado a espaços livres.

As contribuições não numeradas foram devidamente registradas, mas caracterizadas como questões gerais, ou seja, com incidência em todo território municipal ou que não foi possível registro graficamente através do mapa.

•

ABERTURA PREFEITURA MUNICIPAL DE PIÚMA APRESENTAÇÃO PROJETO PIÚMA SUSTENTÁVEL (UFES/UVV)

Objetivo: realizar fórum de leitura comunitária com os moradores da região de Itaputanga, Piuminas e Balneário Monte Aghá.

Equipe presente: Giovanilton, Elaine, Lorena, Alexandre, Melissa, Arthur, Alvim, Hanna

Data: 25/06/2024

Horário: 18h30

Realização:



Assessoria
Técnica:



Projeto de Extensão Universitária
Piúma Sustentável
Desenvolvimento e Inovação na Gestão
da Cidade

Local: EMEF Itaputanga

Atividade:

O espaço foi conduzido pelo Professor Giovanilton, que iniciou apresentando o Projeto Piúma Sustentável e a importância do Plano Diretor Municipal. Em seguida se iniciaram os momentos de contribuição dos participantes, que foram divididos e apresentados abaixo de acordo com o tema e localidade.

ASPECTOS POSITIVOS

Foi solicitado aos moradores que falassem sobre os pontos positivos de morar no bairro em que moram.

Balneário Monte Aghá:

Foram apresentados aspectos como “tranquilidade”, “beleza natural”, além da sensação de segurança que o bairro proporciona e da arborização que o bairro apresenta. Foi apresentado também que a região tem poucos moradores e muitas casas de veraneio, que não tem pessoas morando.

Também foi observado que, em relação a praia, ainda tem uma faixa de restinga bem preservada.

Itaputanga:

Os moradores afirmaram que o bairro é muito bom e um dos aspectos positivos é o “sossego” e o atendimento do posto de saúde. Segundo um dos participantes, os aspectos positivos do bairro começaram a aparecer na atual gestão do município. Também foi apresentado o fato de que na zona sul da cidade, onde o bairro se encontra, os loteamentos são legalizados, enquanto em outras regiões da cidade tem-se problemas de regularização fundiária.

Piuminas:

Os moradores afirmaram ser um “bairro muito bom de se morar”. Segundo eles, a localização se tornou mais estratégica desde a criação do novo desvio que facilita o acesso ao centro. O bairro é bem recente e “muito promissor” e recentemente tem acontecido uma melhora da urbanização.

ASPECTOS NEGATIVOS

No geral

Veículos trafegam em alta velocidade na avenida Beira Rio. A Sinalização de trânsito é um problema geral da cidade, faltam placas de "atenção, devagar, escola". Acidentes são recorrentes em mesmos locais.

Realização:



Assessoria
Técnica:



Projeto de Extensão Universitária
Piúma Sustentável
Desenvolvimento e Inovação na Gestão
da Cidade

Balneário Monte Aghá

- A administração está calçando o bairro com a nova gestão, mas os moradores afirmaram estarem sentindo falta de limpeza urbana nas ruas calçadas: "a vizinhança está varrendo a rua"
- Segundo os moradores, todas as casas têm fossas e estão surgindo moradores novos e alguns deles estão jogando a água utilizada em casa para as ruas agora que estão calçadas (Rua principal do bairro)
- Os moradores andam bastante a pé e de bicicleta e segundo eles, na BR, onde muitos passam, não há sinalização nem fiscalizações de segurança ou redutores de velocidade, ou até mesmo rotatórias nos acessos. Além disso, muitos lugares estão com a vegetação muito alta, tornando difícil a passagem de pessoas a pé e de bicicleta, fazendo com que os moradores tenham que passar no meio da rua.
- Na ponte do bairro: a passagem de pedestres está péssima e na região existem muitas plantas com espinhos próximos onde as pessoas passam.
- Há muitas áreas e terrenos sem ninguém morando que apresentam vegetação muito alta e terrenos abandonados.
- Alguns lugares apresentam muito entulho nas ruas e árvores sem poda. Segundo eles, a prefeitura até recolhe os entulhos, mas eles reaparecem rapidamente por uma falta de consciência das pessoas.

No Geral:

- Houve uma melhora na restinga, mas é preciso continuar trabalhando para que ela cresça e seja protegida.
- Melhorar saneamento básico,
- Na maioria das ruas de Itaputanga e Piúminas não tem pavimentação.
- Os três bairros apresentam falta de tratamento de esgoto. Mesmo a estação de tratamento sendo localizada em Piúminas.
- Segundo os moradores, no ano de 2005 foi feito um acordo com a Cesan para se ter, em 15 anos, 100% do esgoto tratado. Não foi cumprido.
- Segundo os moradores é necessário um megaprojeto de macrodrenagem pois as ruas ficam alagadas quando chove muito.
- Cada dia se agrava ainda mais a questão do assoreamento do rio

Vale do Orobó / Itaputanga

- Uma grande enchente no vale do Orobó pode causar grandes problemas e atingir o bairro de Itaputanga em uma grande chuva (como no rio grande do sul)

Piúminas

- Segundo os moradores, a infraestrutura do bairro precisa melhorar pois o bairro está crescendo e é muito promissor e estratégico.



Assessoria
Técnica:



Projeto de Extensão Universitária
Piúma Sustentável
Desenvolvimento e Inovação na Gestão
da Cidade

- Falta conscientização das pessoas pois há terrenos com mato, especulando e acumulando lixo.
- Falta calçamento no bairro
- Existem áreas que não deveriam ser ocupadas e estão sendo. Ocupação irregular de morros e encostas.
- Proposta: remoção da estação de tratamento do bairro Piuminas / reforçando indicação de construir uma rodoviária (nesse lugar da estação)
- Muitas ruas do bairro estão sem tratamento e iluminação. Falta de iluminação no acostamento da rodovia até a ponte e na orla

Questões principais abordadas/debatidas (Tópicos):

- **Meio Ambiente**

- 1- Na região de Balneário Monte Aghá foi observado que, em relação a praia, ainda tem uma faixa de restinga bem preservada.
- 2- Na região de Piuminas no Morro da lara (vem até a ponte, perto do monte aghá) existe uma proposta de construção de um parque ambiental, o local é um berçário de passarinhos. Há uma disputa de interesses visto que a comunidade de Piuminas quer construir no local, enquanto comunidade de Monte Aghá quer preservar.
- 3- Existem construções irregulares na parte de mangue de Piuminas.
- 4- Alguns lugares apresentam muito entulho nas ruas e árvores sem poda. Segundo eles, a prefeitura até recolhe os entulhos, mas eles reaparecem rapidamente por uma falta de consciência das pessoas.
- 5- Uma grande enchente no Vale do Orobó pode causar grandes problemas e atingir o bairro de Itaputanga, caso ocorra algo na magnitude como no Rio Grande do Sul.
- 6- Lagoa próxima a Piuminas que pode alagar a região.
- 7- Projeto de Parque linear no Balneário Monte Ahga
- 8- Gestão do Monte Aghá (Municipal Piúma e Itapemirim ou Estado)
- 9- Mal cheiro levado para Jardim Maily e Acaiaca oriundo da Estação de Tratamento de Esgoto.
- 10- Problemas para oferecer saneamento básico na região
- 11- Um projeto para a orla de Itaputanga é bem-vindo, com calçamento, ciclovias e caminho para pedestres, sem a presença dos quiosques, em mão única e compartilhada (prioridades para pedestres e bicicletas)
- 12- Proposta de píer no canal de Itaputanga
- 13- Área com saneamento básico em Itaputanga
- 14- O Assoreamento do rio é agravado a cada dia
- 15- A área de desova de tartarugas deve se atentar para o período de desovas de tartarugas.
- 16- Os bairros de Itaputanga e União podem ser utilizados em projetos piloto para a coleta seletiva.



Assessoria
Técnica:



Projeto de Extensão Universitária
Piúma Sustentável
Desenvolvimento e Inovação na Gestão
da Cidade

• **Moradia**

- Presença de ocupação irregular
 - Necessidade de atualização do Códigos e Obras e Posturas. (Está sendo atualizado)
 - Verticalização: altura dos imóveis ("não querem ser Camboriú")
 - Habitação social: ausência total (investimento nenhum nem do município nem do estado)
 - Se preocupam com o aparecimento de condomínios de luxo próximo a orla e em áreas de preservação
 - Expansão da cidade: cidade expandiu pro lado contrário do indicado no PDM antigo
1. Residência de Veraneio vazias em Balneário Monte Aghá
 2. Áreas de ocupação irregular em zona de RRPN
 3. Conflito de condomínios de luxo com áreas ambientais
 4. Áreas de ocupação irregular
 5. Ocupação de morros, encostas íngremes
 6. Possível zona de extensão

• **Mobilidade**

Cidade toda

- A acessibilidade de maneira geral é falha em relação ao acesso de pessoas com problemas de mobilidade e visão (calçadas, rampas e acessos que dificultam a mobilidade)
- Postes da EDP nas calçadas atrapalham a passagem
- Faltam Sinalização de Trânsito

Transporte coletivo

- presença de "uber" irregular, que não fazem parte do aplicativo.
- Não há abrigos em nenhum ponto de ônibus.
- Não há transporte público.
- Proposta: transporte público e gratuito para os bairros periféricos.
- A linha que passa nas ruas principais é de ônibus intermunicipais privados.

Segurança no trânsito

- Efetivo da polícia militar (segunda a sexta de 9h às 17h) / no final de semana os responsáveis ficam em Itapemirim
- Efetivo muito pouco para atender toda a demanda
- Proposta: parceria mais forte com o município em relação a conscientização as questões do trânsito / fiscalizações (informações / placas, etc)
- Proposta: pensar na criação de uma guarda municipal, apesar do alto custo

- 1- Caminhão nas ruas da praia: segundo eles, em iriri é proibido, por exemplo. Nas ruas de piúma já caíram alguns blocos na orla principal por conta dos pesos dos

Realização:



Assessoria
Técnica:



Projeto de Extensão Universitária
Piúma Sustentável
Desenvolvimento e Inovação na Gestão
da Cidade

caminhões. A sugestão seria melhorar as vias de trás da orla para o trânsito de carga e descarga.

- 2- Muitas ruas do bairro Piuminas estão sem tratamento e iluminação. Falta de iluminação no acostamento da rodovia até a ponte e na orla
- 3- Utilização das calçadas pelo comércio, não deixando passagem para pedestres (precisam passar desviando). Isso acontece principalmente na orla no período noturno.
- 4- Tráfego em alta velocidade na Avenida Beira Rio

• Espaços livres

Monte aghá:

- Não tem praça / está sendo construída uma praça
- Faltam equipamentos de ginástica por exemplo (no espaço de evento)
- Sugestão: praça com equipamentos / quadra de vôlei de areia, no final do bairro

Chegada da ilha / atrás do IFES: espaço de brinquedos para crianças ficam ao lado do esgoto

Praça dona Carmem: esgoto / mau cheiro (em área de comida)

Itaputanga:

- duas áreas para construção de praças
- kitesurf: estão sem lugar por conta do equipamento que não pode ficar na restinga. Sugestão: construção de deck.
- se não tiver saneamento básico ao longo do rio, em Itaputanga, não vai dar pra tomar banho na praia caso o rio estoure para o mar
- Precisa de saneamento básico
- Dragagem do rio
- Muitos postes de madeira ainda em Piúma (com o pé comido), principalmente em Itaputanga.

Espaço de eventos que seja multiuso

1. Área estratégica para lazer
2. Área potencial para lazer
3. Área potencial para lazer
4. Prática de kite surf, necessidade de infraestrutura para guardar equipamentos
5. Centro comunitário (aulas de música e capoeira)



Assessoria
Técnica:



Projeto de Extensão Universitária
Piúma Sustentável
Desenvolvimento e Inovação na Gestão
da Cidade

PROJETO DE EXTENÇÃO UNIVERSITÁRIA PIÚMA SUSTENTAVEL

ANEXO I LISTA DE PRESENÇA

PIÚMA
2024



Assessoria
Técnica:



Projeto de Extensão Universitária
Piúma Sustentável
Desenvolvimento e Inovação na Gestão
da Cidade

LISTA DE PRESENÇA

PROJETO DE EXTENSÃO UNIVERSITÁRIA
PIÚMA SUSTENTÁVEL - DESENVOLVIMENTO E INOVAÇÃO NA GESTÃO DA CIDADE

LISTA DE PRESENÇA

| Nome | Instituição/Bairro | Telefone | E-mail |
|--------------------------------------|---------------------------------|----------------------------------|--|
| EREGIAS PENHA Vigata Amarel Leuca | Vice Presidente Monte Idanha | (28) 999535702 (33) 988584648 | amarelpenhaogata@gmail.com penhaogata@gmail.com |
| Marta Maria Prado Benini | Monte Idanha | (31) 995613495 | |
| FABÍONUNES FALCE | BALNEÁRIO MONTE AGHÓ | (27) 998612991 | FBIOFALCE@GMAIL.COM |
| Júliora Araújo Lucena | SEMPES/SEMFAP | (28) 99921-4037 | juliora.araujo_9@pho... |
| Sandro Baranos | Comunicação | (28) 99913-4838 | |
| JONACI XAVIER GALVÃO | SEME | (28) 99967-6846 | |
| Paula B. de O. Queiroz | Itaputanga | 28-99918-5005 | |
| Fosé Augusto Osório | Itaputanga | 11 11 11 | |

Atividade: LEITURA
COMUNITÁRIA

Data: 25/06/24 Local: EMEF ITAPUTANGA Horário: 18h30

Realização:

Assessoria
Técnica:

Projeto de Extensão Universitária
Piúma Sustentável
Desenvolvimento e Inovação na Gestão da cidade

PROJETO DE EXTENSÃO UNIVERSITÁRIA
PIÚMA SUSTENTÁVEL - DESENVOLVIMENTO E INOVAÇÃO NA GESTÃO DA CIDADE

LISTA DE PRESENÇA

| Nome | Instituição/Bairro | Telefone | E-mail |
|--------------------------|----------------------------------|----------------|-------------------------------|
| ELBER LUIZ M. HUYOLA | CMP / NOVA ESPERANCA | 28 33355-9843 | ELBERLUIZM@HOTMAIL.COM |
| MARCELO PORCELA CARVALHO | PIUMINAS | 28 999250854 | PIUMINAS@CAFETERIAEBISTRO.COM |
| Thayara B. de Milori | Nova Esperança | 28 99904-5342 | thayaramilori@gmail.com |
| Marilena Ruth Miranda | Residência Princesa | 28 999322813 | marilena.miranda@pemas.com.br |
| BRUNO CARVALHO SILLIANO | PREZIDENTE BENTON COMUNITARIA | 28 999675907 | |
| WALTER LUIZ POTRATZ | EX PREFEITO | (28) 999641353 | WALTERPOTRATZ@GMAIL.COM |
| Bruno H. Faria | Unidade | (21) 999158374 | BrunoHfaria8374@gmail.com |
| Matheus Honoré | | (21) 996276777 | MATHEU HONORÉ |
| Renata Carvalho Barreto | Sec. de Gabinete | 21.999137402 | RUBARRETO |

Atividade: Leitura
Comunitária

Data: 25/06/24 Local: EMEF ITAPUTANGA Horário: 18h30

Realização:

Assessoria
Técnica:

Projeto de Extensão Universitária
Piúma Sustentável
Desenvolvimento e Inovação na Gestão da cidade

Realização:



PIÚMA
PREFEITURA

Assessoria
Técnica:



UNIVERSIDADE
VILA VELHA
ESPÍRITO SANTO

Projeto de Extensão Universitária
Piúma Sustentável
Desenvolvimento e Inovação na Gestão
da Cidade

LISTA DE PRESENÇA

PROJETO DE EXTENSÃO UNIVERSITÁRIA
PIÚMA SUSTENTÁVEL - DESENVOLVIMENTO E INOVAÇÃO NA GESTÃO DA CIDADE

LISTA DE PRESENÇA

| Nome | Instituição/Bairro | Telefone | E-mail |
|--------------------------------|---------------------|------------------|-----------------------------------|
| Luciana Silva Leal | AMI | (28) 999 2994 38 | |
| Maurício Vieira Gomes | INSTITUTO ÁGUA | (35) 998150943 | mauricio.vieira@institutoagua.com |
| Fernanda Redel Machado | GABINETE - | 28 999610171 | fernanda.redel@piuma.es.gov.br |
| Sofia Aguiar | SEMMA | 28 3520.6500 | sofia.aguiar@semma.es.gov.br |
| Bernardo M. Casque | Comara | 28 999 5389 34 | Bernardo |
| Márcio Nunes Gomes | B. Balmário M. AGUÁ | 28 999649344 | Marcio |
| Genara Vivie J. de Souza Nunes | B. Balmário M. AGUÁ | 28 999836349 | Genara |

Atividade: Leitura
Comunitária

Data: 25/06/24 Local: EMEF ITAPUTANGA

Horário: 18h30

Realização:



PIÚMA
PREFEITURA



UFES

Assessoria
Técnica:



UNIVERSIDADE
VILA VELHA
ESPÍRITO SANTO

Projeto de Extensão Universitária
Piúma Sustentável
Desenvolvimento e Inovação na Gestão da cidade

Realização:



Assessoria
Técnica:



Projeto de Extensão Universitária
Piúma Sustentável
Desenvolvimento e Inovação na Gestão
da Cidade

PROJETO DE EXTENÇÃO UNIVERSITÁRIA PIÚMA SUSTENTAVEL

ANEXO II FOTOS

PIÚMA
2024

Realização:



Assessoria
Técnica:



UNIVERSIDADE
VILA VELHA
ESPIRITO SANTO

Projeto de Extensão Universitária
Piúma Sustentável
Desenvolvimento e Inovação na Gestão
da Cidade

FOTOS



Realização:



Assessoria
Técnica:



UNIVERSIDADE
VILA VELHA
ESPIRITO SANTO

Projeto de Extensão Universitária
Piúma Sustentável
Desenvolvimento e Inovação na Gestão
da Cidade

FOTOS





Assessoria
Técnica:



Projeto de Extensão Universitária
Piúma Sustentável
Desenvolvimento e Inovação na Gestão
da Cidade

PROJETO DE EXTENÇÃO UNIVERSITÁRIA PIÚMA SUSTENTAVEL

ANEXO III MAPA SINTESE DAS CONTRIBUIÇÕES

PIÚMA
2024

Realização:



Assessoria Técnica:



Projeto de Extensão Universitária
Piúma Sustentável
Desenvolvimento e Inovação na Gestão da Cidade

MAPA DAS CONTRIBUIÇÕES

Revisão PDM de Piúma - 2024

SÍNTESE LEITURA COMUNITÁRIA NOS BAIROS
BALNEÁRIO MONTE AGHÁ, ITAPUTANGA E PIÚMINAS

Sistema de Coordenadas UTM
Datum Sirgas 2000 Fuso 24s
Fonte: GEOBASES
-2024-

LEGENDA

- PONTOS MORADIA
- PONTOS MOBILIDADE
- PONTOS MEIO AMBIENTE
- PONTOS EQUIPAMENTOS
- PRESERVAÇÃO AMBIENTAL
- PROBLEMAS DE SANEAMENTO/INEXISTENTE
- Ocupações Irregulares/Conflito Ambiental
- HIDROGRAFIA

| MEIO AMBIENTE | EQUIPAMENTOS LIVRES |
|--|--|
| 1. REVISÃO - Avaliar prioridades/Características da infraestrutura | 1. Espaço de encontro para não motorizados |
| 10. Problemas de Saneamento | 2. Área recreativa para lazer |
| 11. Zona de Reservas - Problemas de Urbanização Pública, Terceira Via de Mão Única | 3. Área recreativa para esporte |
| 12. Problemas de água (Sanitários) | 4. Prática de atividades recreativas |
| 13. Área com saneamento básico | 5. Prática de atividades recreativas para guardar equipamentos |
| 14. Preservação da Serra Monte Aghá | 6. Centro comunitário (Área de música e capoeira) |
| 15. Área de transporte | |
| 16. Área de lazer | |
| 17. Lagoas (Bacia de Alagamento) | |
| 18. Projeto de Integração com o COTA | |
| 19. Gestão do Monte Aghá (Municipal ou Estadual) | |
| 20. Meio urbano compartilhado para bicicletas e skate | |

| MORADIA/HABITAÇÃO |
|---|
| 1. Descrição: Moradia; Múltipla ocupação; Sem registro para construir |
| 2. Área de ocupação irregular em zona de RPPN |
| 3. Contorno de ocupações de baixa qualidade ambiental |
| 4. Área de ocupação irregular |
| 5. Ocupação informal |
| 6. Próximos áreas de expansão |

| MOBILIDADE URBANA |
|---|
| 1. Fluxo alto de caminhões |
| 2. Problemas de acessibilidade: Conflito pedestre/bicicleta |

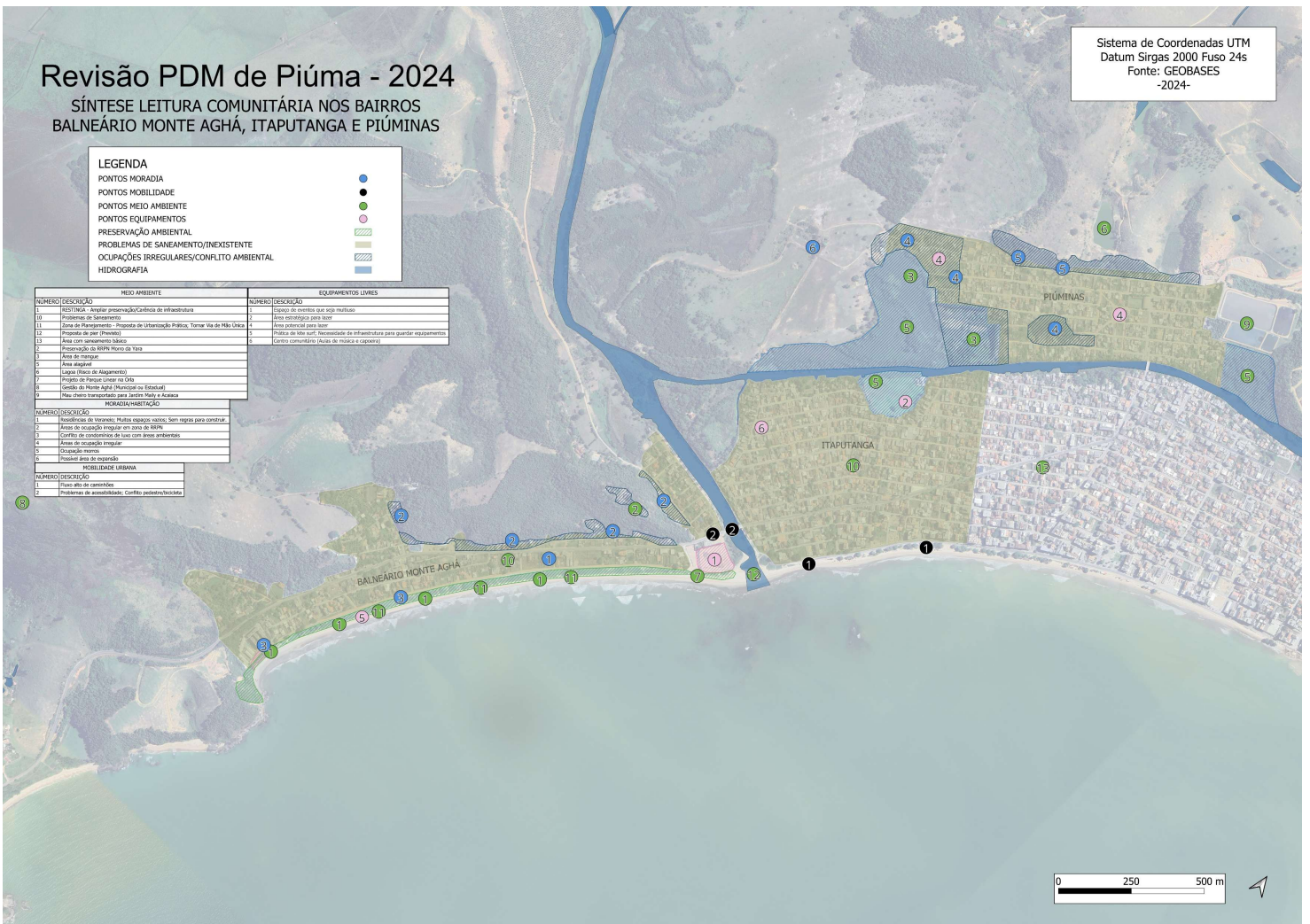

PROJETO DE EXTENSÃO UNIVERSITÁRIA PIÚMA SUSTENTAVEL

Instituições Envolvidas

Prefeitura Municipal de Piúma – PMP
Universidade Federal do Espírito Santo – UFES
Fundação Espírito-Santense de Tecnologia – FEST
Universidade Vila Velha – UVV

Área de Conhecimento CNPq – Ciências Sociais Aplicadas

Coordenação Geral

Prof. Dr. Alvim Borges da Silva Filho

Coordenação Técnica

Alexandre Ricardo Nicolau – Mestre em Arquitetura e Urbanismo
Gilton Luís Ferreira – Dr. em História Urbana
Giovanilton André Carretta Ferreira – Dr. em Arquitetura e Urbanismo

Equipe de Professores

André Luiz Nascente Coelho – Dr. em Geografia
Melissa Ramos da Silva Oliveira – Dra. em Geografia
Maria Riziane Costa Prates – Dra. Em Educação
Leandro de Souza Lino – Dr. em Planejamento Urbano e Regional

Equipe Técnica – UFES/ UVV

Arthur Castro Lourenço
Carol Camatta Coelho
Diogo Batista Chagas
Elaine Delpupo
Gislaine Mariana de Souza
Guilherme Falqueto do Rosario
Hanna Domingos Lopes
Juliana Brum Simões
Karita de Souza Nunes
Lorena Dalvi Berganini
Luiz Guilherme Dutra
Luiza Almeida Vallant
Miriã Aparecida Fidelis da Silva
Vittoria Delleprane
Victória Christina Simões Pinheiro

Equipe Técnica Municipal Instituída pelo Decreto Municipal Nº 2.769 de 29/12/2023

Angélica de Oliveira Machado
Diego Silva Astaurete
Fernanda Riedel Dalmolin
Juliana Araújo Teixeira
Marcos José Miranda de Miranda
Raoni Gonçalves de Souza
Victor de Souza Silva