



PROJETO DE EXTENSÃO UNIVERSITÁRIA

# PIÚMA SUSTENTÁVEL



**PRODUTO: LEITURA COMUNITÁRIA - 04/07/2024**

**2º FORUM REGIÃO CENTRO: BAIROS CENTRO, UNIÃO, JARDIM MAILY E  
ACAIACA**

**LOCAL: E.M.E.F LACERDA DE AGUIAR**



**PIÚMA**  
PREFEITURA



UNIVERSIDADE  
**VILA VELHA**  
ESPÍRITO SANTO



Universidade Federal  
do Espírito Santo



Assessoria  
Técnica:



Projeto de Extensão Universitária  
Piúma Sustentável  
Desenvolvimento e Inovação na Gestão  
da Cidade

## **PROJETO DE EXTENÇÃO UNIVERSITÁRIA PIÚMA SUSTENTAVEL**

**PRODUTO: LEITURA COMUNITÁRIA 04/07/2024**  
**2º FORUMUM REGIÃO CENTRO: BAIROS CENTRO, UNIÃO  
JARDIM MAILY E ACAIACA**

**PIÚMA  
2024**

Realização:



Assessoria  
Técnica:



Projeto de Extensão Universitária  
Piúma Sustentável  
Desenvolvimento e Inovação na Gestão  
da Cidade

## PRODUTOS

- RELATÓRIO DA LEITURA COMUNITÁRIA..... 2º FORUM – 04/07/24
- ANEXO I.....LISTA DE PRESENÇA
- ANEXO II.....FOTOS
- ANEXO III.....MAPA SENTESE DAS CONTRIBUIÇÕES



Assessoria  
Técnica:



Projeto de Extensão Universitária  
Piúma Sustentável  
Desenvolvimento e Inovação na Gestão  
da Cidade

## **PROJETO DE EXTENÇÃO UNIVERSITÁRIA PIÚMA SUSTENTAVEL**

# **RELATÓRIO DA LEITURA COMUNITÁRIA**

**PIÚMA  
2024**



Projeto de Extensão Universitária  
Piúma Sustentável  
Desenvolvimento e Inovação na Gestão  
da Cidade

# RELATÓRIO LEITURA COMUNITÁRIA

## PROJETO DE EXTENSÃO UNIVERSITÁRIA

PIÚMA SUSTENTÁVEL  
DESENVOLVIMENTO E INOVAÇÃO NA GESTÃO DA CIDADE

### IDENTIFICAÇÃO

<i>Nome do Relator: Luiz Guilherme Dutra</i>	<i>Instituição/ vínculo UFES</i>
<i>Assunto: Leitura com a Comunidade – Piúma -ES</i> <i>Bairros: Centro, União, Jardim Maily, Acaiaca.</i>	<i>Data: 04/07/2024</i>
<i>Local de Execução da Atividade: E.M.E.F Lacerda de Aguiar</i>	<i>Horário: 19:00</i>

### RELATÓRIO LEITURA COMUNITÁRIA

**Bairros: Centro, União, Jardim Maily, Acaiaca.**

Devido à Lei de Proteção de Dados (Lei nº 12.965/23), os participantes das leituras comunitárias foram identificados como MORADOR N° BAIRRO.

As contribuições apresentadas na leitura comunitária foram, quando possível, vinculadas ao mapa presente (em Anexo);

Essa vinculação se dá pela numeração, setor e cor da contribuição, feita por cada munícipe participante sendo:

- verde, relacionadas ao meio ambiente;
- azul, relacionado à moradia;
- preto, relacionado à mobilidade;
- rosa, relacionado a espaços livres.

As contribuições não numeradas foram devidamente registradas, mas caracterizadas como questões gerais, ou seja, com incidência em todo território municipal ou que não foi possível registro graficamente através do mapa.

### ABERTURA PREFEITURA MUNICIPAL DE PIÚMA

#### APRESENTAÇÃO PROJETO PIÚMA SUSTENTÁVEL (UFES/UVV)

- 19:04 – Mariana Metri (secretária municipal de Desenvolvimento Urbano) iniciou a audiência enfatizando o trabalho (Projeto Piúma Sustentável), a sua importância para o município e o papel do planejamento urbano nos avanços recentes ocorridos em Piúma. Enfatizou ainda o papel da participação das pessoas na construção da cidade, reiterando que cada munícipe poderá contribuir em todas as etapas do planejamento municipal de Piúma.
- 19:10 – Giovanilton André Ferreira iniciou a apresentação do Projeto Piúma Sustentável, mostrando as etapas, apresentando cronograma futuro, site com possibilidade de



Assessoria  
Técnica:



Projeto de Extensão Universitária  
Piúma Sustentável  
Desenvolvimento e Inovação na Gestão  
da Cidade

participação da comunidade ao longo do projeto, além de, mostrar a dinâmica da Leitura. Também foi apresentado o site, as formas de participação, as etapas do trabalho e cronograma de atividades.

Na sequência teve início a dinâmica da Leitura Comunitária com as perguntas: Por que você gosta de morar no seu bairro? Quais os aspectos positivos do seu bairro?

- Bairros representados: Centro, União, Jardim Maily e Acaiaca.

Por que você gosta de morar no seu Bairro? O que você destacaria como um aspecto positivo do seu bairro?

- MORADOR 1 JARDIM MAILY - relatou que o bairro tranquilo, enfatizando que a Praça dona Carmem pode participar mais dos eventos do verão, destaca a tranquilidade do momento no bairro.
- MORADOR 2 JARDIM MAILY – Relatou que: “ama morar no seu bairro”, porém, destaca a necessidade de aumentar a limpeza urbana, principalmente aos domingos. Destacou ainda que a rua João Fernandes Lima tem potencial para ser transformada em rua de lazer ou algo do tipo, pois esta já recebe eventos e apresenta dinâmica interessante (3º edição da festa julina da cidade), com apoio do Sicoob, rua próxima a praça dona Carmem, espaçosa e com muita tranquilidade).
- MORADOR 1 CENTRO – Relatou a facilidade de acesso e de oferta de serviços
- MORADOR 3 JARDIM MAILY – Destacou a tranquilidade, a proximidade entre os bairros, alguma confusão de carros no período do verão e carnaval como muito movimentados.

- **TEMA MEIO AMBIENTE**

Em seguida passaram a ser levantadas junto aos munícipes perguntas e temas relacionados ao Meio Ambiente: Quais os principais potenciais e/ou fragilidades/necessidades/conflitos ambientais e da paisagem urbana?

Temas sugeridos:

- Áreas de preservação ambiental
- Áreas de risco (alagamento, desmoronamento etc.)
- Recursos hídricos
- Orla marítima e fluvial
- Arborização urbana
- Paisagem urbana
- Unidades de Conservação e Parques Ambientais
- Coleta e tratamento de resíduos (lixo)
- Esgotamento sanitário
- Drenagem urbana
- Abastecimento de água
- Mudanças climáticas



Assessoria  
Técnica:



Projeto de Extensão Universitária  
Piúma Sustentável  
Desenvolvimento e Inovação na Gestão  
da Cidade

- 1- MORADOR 1 ITAPUTANGA – Relatou a questão do rio, no vale do Orobó, pois, nos últimos 12 anos aumentou a população ribeirinha. O rio é monitorado há 20 anos, enfatizando que o rio ainda tem salvação, mas é necessária a redução do lançamento de esgoto. Deve ser pensada uma forma de manter a balneabilidade.
- 2- MORADOR 1 ITAPUTANGA – Relatou a existência de alagamento no bairro Piuminas, e que há 8 anos atrás, foram feitas as casas mais altas reduzindo o impacto local, deve ser pensado na drenagem em virtude das recentes mudanças do clima.
  - MORADOR 1 ACAIACA– Defendeu a necessidade de que o município realiza um projeto de ligação de esgoto nessas casas ribeirinhas.
  - MORADOR 2 ACAIACA – Relatou que existe levantamento dos dados de Piúma, onde 51,7% da cidade possui esgotamento sanitário, para além da região beira rio.
  - MORADOR 2 ACAIACA – Relatou ser necessário o planejamento de drenagem Urbana.
  - MORADOR 2 ACAIACA – Relatou que existe área de risco, na ponte nova ponte de acesso Piuminas, onde as casas que estão no nível do rio, estão propensas aos alagamentos.
  - MORADOR 2 ACAIACA – Relatou a necessidade de fortalecimento do artesanato de conchas locais.
  - MORADOR 2 ACAIACA – Relatou que a coleta de lixo do bairro é realizada corretamente no período de terça à sábado.
  - MORADOR 2 ACAIACA – Relatou que, em setembro os bairros Jardim Maily e Acaica apresentam uma maior concentração de depósitos irregulares de entulho, pouco antes da alta temporada, e que não existe, contudo, um local adequado para o lançamento de entulho e móveis antigos.
- 3- MORADOR 2 ACAIACA – Também relatou aumento de entulho.
- 4- MORADOR 2 CENTRO – Relatou ter visto uma luz forte na ilha dos cabritos, e especulou sobre a reativação do restaurante existente no local, pois, existe preocupação com a fauna e flora da ilha.
  - MORADOR 2 CENTRO – Relatou que a coleta de lixo é boa, necessita de uma consciência popular para a disposição do lixo nos horários corretos.
  - MORADOR 1 ITAPUTANGA – Enfatizou que o Estado do ES só tem 5 aterros sanitários para 78 cidades, o resto é lixão.
- 5- MORADOR 1 ITAPUTANGA – Relatou a necessidade de iniciativa pública de um apoio as 63 famílias coletoras de recicláveis.
- 6- MORADOR 1 JARDIM MAILY – Relatou que no período da manhã existem vários pontos pelas ruas que apresentam cheiro de esgoto.
- 7- MORADOR 1 JARDIM MAILY – Relatou que existem ruas que alagam em dias de chuva e outras que alagam pela subida da maré (IFES).
- 8- MORADOR 1 JARDIM MAILY - Enfatizou a necessidade de plantio de restinga em faixa de areia estreita, a nova orla necessita de uma maior área de restinga, para a proteção contra a erosão.
- 9- MORADOR 1 ITAPUTANGA – Relatou que a área de Piuminas destinada ao reservatório de esgotamento sanitário foi feito na década de 1980, contudo o crescimento desse bairro foi além do esperado. Vale, Petrobras e Samarco participaram de uma antiga conversa para o plantio de arvores em torno do pinicão para reduzir o chorume.



Assessoria  
Técnica:



Projeto de Extensão Universitária  
Piúma Sustentável  
Desenvolvimento e Inovação na Gestão  
da Cidade

- **MORADOR 1 ITAPUTANGA – Enfatizou a necessidade de que quando for feita a drenagem do rio deve-se reduzir alagamentos na região próxima ao IFES.**

- **TEMA MORADIA**

Em seguida passaram a ser levantadas junto aos munícipes perguntas e temas relacionados a Moradia: Em relação aos espaços de moradia que potenciais e/ou necessidades/conflitos você destacaria na região?

Temas Sugeridos:

- Mercado imobiliário (loteamentos, oferta e preços de imóveis, aluguéis, expansão urbana, etc)
- Áreas precárias
- Habitação social
- Comércio e serviços locais
- Verticalização
- Ocupações irregulares
- Ociosidade (vazios urbanos e/ou edificações abandonadas)
  
- MORADOR 2 ACAIACA – Relatou uma grande dificuldade em encontrar apartamentos de aluguel anual na região central-beira mar. Quando são ofertados, são imóveis pequenos e com alto valor.
- MORADOR 2 ACAIACA – Relatou que a região da orla não tem moradores, além de muitas casas vazias.
- MORADOR 2 CENTRO – Relatou que poucas famílias dominam o mercado imobiliário na região e estas, tem o focam na construção de imóveis para aluguel de temporada.
- MORADOR 1 CENTRO – Relatou que é corretor de imóveis desde 2020, e que Piúma teve um crescimento de aluguel anual devido a implantação do IFES (2011), com a presença de funcionários e alunos de outras localidades. Prédios da região central estão sendo construídos para destinação a aluguel anual, e que isso tem elevado o estoque de imóveis.
- MORADOR 1 CENTRO – Enfatizou que: a Prefeitura possui 1000 funcionários, Paletitas 350, IFES 100, e essa demanda, junto com estrutura ociosa de veraneio, impactou o valor dos imóveis, mas que surgiram outros novos prédios feitos para atender essa demanda de aluguel anual.
- MORADOR 1 CENTRO – Enfatizou grande dificuldade em estoque de imóveis de aluguel na região central. Existem ainda novos empreendimentos na região da praia, tendencia de verticalização, e que, cartórios e prefeituras trabalham para a regularização. Essa região dos 4 bairros tem a maior parte regularizada.
- MORADOR 2 CENTRO – Relatou que a tendência é que daqui a 2 anos sejam construídos de 2-5 prédios por ano na cidade.
- MORADOR 1 JARDIM MAILY – Relatou que o Porto de Presidente Kenedy, Samarco em Anchieta trazem impactos para Piúma ser uma cidade dormitório.
- MORADOR 1 JARDIM MAILY – Enfatizou que esses novos prédios construídos recentemente em Piúma são apartamentos minúsculos com altos valores de aluguel.



Assessoria  
Técnica:



Projeto de Extensão Universitária  
Piúma Sustentável  
Desenvolvimento e Inovação na Gestão  
da Cidade

- MORADOR 1 CENTRO – Questionou Giovanilton acerca das ferramentas do PDM para tratar o IPTU progressivo nesses imóveis ociosos. Em resposta Giovanilton explicou que existem diversos instrumentos no Plano Diretor (sendo o IPTU progressivo um deles), para contribuir a resolução desse problema, e que teremos momento específico para tratar desses instrumentos.
- MORADOR 1 ITAPUTANGA – Enfatizou que no período entre 1995 e 2012, Piúma perdeu espaço para Guarapari, Iconha presidente Kenedy... em virtude do baixo crescimento econômico.
- MORADOR 1 CENTRO – Relatou que a região perto do Tamarindo apresenta edificações precárias.
- MORADOR 2 ACAIACA – Relatou que as regiões ribeirinhas também apresentam edificações precárias.
- MORADOR 1 CENTRO – Relatou forte tendência de verticalização nos próximos anos. Enfatizou a preocupação com a Região, e as sombras (proporcionada por edifícios) nas praias e com perdas no potencial paisagístico.
- MORADOR 2 CENTRO – Relatou que a Região da praia Maria Neném é preservada, contudo a especulação imobiliária está chegando lá.
- MORADOR 2 CENTRO – Enfatizou que entende a verticalização como uma possibilidade de aumentar a oferta de habitação, defende a possibilidade de articular as tendências para evitar um cenário que o preço do imóvel suba de forma que a população local não consiga comprar um imóvel, e de quem sabe ser necessário implantar hab. social.
- MORADOR 2 CENTRO – Enfatizou que Piúma possui 20000 habitantes, e que é necessário desconcentrar o comércio do centro, aumentando o comércio em outros pontos da cidade, para reduzir o fluxo de deslocamentos.

- TEMA MOBILIDADE URBANA

Em seguida passaram a ser levantadas junto aos munícipes perguntas e temas relacionados a Mobilidade Urbana;

Temas sugeridos:

- Transporte Público
  - Sistema viário
  - Acessibilidade (Calçadas, rampas, sinalização, etc)
  - Segurança no trânsito
  - Engarrafamentos
  - Estacionamentos Públicos e privados
  - Infraestrutura cicloviária (ciclovias, ciclofaixas, paraciclos, bicicletários)
  - Carga/descarga e logística empresarial
1. MORADOR 1 ITAPUTANGA – Relatou que, às vezes a mesma rua tem 3 logradouros diferentes, o que atrapalha a vida cotidiana.
- MORADOR 1 JARDIM MAILY – Relatou que existe transporte intermunicipal, porém existe grande dificuldade, pois os moradores é que precisam se encaixar dentro de horários das



Assessoria  
Técnica:



Projeto de Extensão Universitária  
Piúma Sustentável  
Desenvolvimento e Inovação na Gestão  
da Cidade

- linhas. Contudo, os ônibus não têm uma regularidade, o transporte interno no município não funciona.
2. MORADOR 1 JARDIM MAILY – Relatou que existe falta de segurança no trânsito, pois, os ciclistas não são respeitados na beira rio, e que existe grande disputa de espaço com ônibus e caminhões.  
MORADOR 1 JARDIM MAILY – Relatou que o trânsito nos períodos de alta temporada estão intensos, sendo ainda mais grave na região do centro.
    - MORADOR 2 JARDIM MAILY – Relatou que a rua João Fernandes tem sinalização, mas no geral é necessária a sinalização de transporte por toda a Piúma.
  3. MORADOR 2 CENTRO – Relatou que a maior parte da população utiliza mais a Avenida Beira rio, pois a população local está mais alocada perto ao rio, e que a avenida da Orla é mais utilizada por turistas.
    - MORADOR 1 ITAPUTANGA – Relatou que a Av. Guido Brunini no período entre (2006-2011) passou a receber trânsito rápido, o que impactou com um aumento no trânsito local. Propôs que, para uma intervenção futura pode-se pensar em uma mão na Av. Beira rio e a volta pela avenida da Orla.
    - MORADOR 1 ITAPUTANGA – Relatou que depois do acidente de Mariana- MG, caiu a produção econômica, e a região perdeu amplitude no transporte urbano municipal.
  4. MORADOR 2 ACAIACA – Relatou ainda que, a ciclovia que vai para a praia (centro da cidade) não tem ligação com a ciclovia da praia, sendo interrompida no meio da rua, gerando um grande conflito entre ciclistas e carros.
    - MORADOR 2 ACAIACA- Relatou grande dificuldade de alugar um apartamento com contrato anual em Piúma.
    - MORADOR 2 ACAIACA – Relatou que as vias da cidade se encontram sem sinalização adequada no trânsito.
  5. MORADOR 2 ACAIACA – Relatou que na praça Dona Carmem não tem acessibilidade de rampas em lugar nenhum, as calçadas da cidade não têm uma organização.
  6. MORADOR 2 ACAIACA – Relatou que muito caminhões param nas ciclofaixas para descarregar, e em outros locais param no meio do tráfego.
    - MORADOR 2 ACAIACA – Relatou que o município necessita de Paraciclo e bicicletário municipais, pois ajudaria bastante, já que essa é uma forma importante de deslocamento pelo município.
  7. MORADOR 2 CENTRO - Enfatizou a necessidade de estabelecer uma regulação de estacionamento, pois os caminhões param na orla e fazem muito barulho, devem ser alocados em outros locais.
    - MORADOR 2 CENTRO – Relatou que as calçadas internas aos bairros são intransitáveis, e deve se aumentar a fiscalização.
    - MORADOR 1 CENTRO – Enfatizou que o calçamento e novas calçada foram solicitados ao município, sendo solicitações antigas, mas não foram implementadas.
  8. MORADOR 1 CENTRO – Relatou que, durante datas festivas não existem locais de estacionamento no centro, e que a prefeitura baixa um decreto permitindo o estacionamento ao lado da ciclofaixa.



Assessoria  
Técnica:



Projeto de Extensão Universitária  
Piúma Sustentável  
Desenvolvimento e Inovação na Gestão  
da Cidade

### TEMA ESPAÇOS LIVRES

Em seguida passaram a ser levantadas junto aos munícipes perguntas e temas relacionados a Espaços livres

Temas Sugeridos:

- Praças
- Campinho
- Orla
- Ruas
- Mirantes
- equipamentos comunitários (educação, saúde, assistência social, cultura, lazer, atenção a idosos e crianças);

- 1- MORADOR 2 JARDIM MAILY – Sugeriu a criação de uma Rua do Lazer na rua João Fernandes Lima, pois esta apresenta grande vocação e já é muito utilizada.
- 2- MORADOR 1 CENTRO – Enfatizou que a cidade aumentou sua oferta de espaços de lazer, e que a praça dona Carmem se tornou um local de família.
- 3- MORADOR 1 CENTRO – Relatou que a Ilha do Gambá foi um bom investimento, antes tomada pelo tráfico de drogas virou uma região de lazer.
- 4- Relatou ainda que o IFES teve a segurança da região melhorada por projetos de videomonitoramento e praças.
- 5- MORADOR 2 CENTRO – Enfatizou que na questão cultural e turística no cais onde surgiu Piúma é necessário um espaço que lembre essas origens.
- 6- MORADOR 2 CENTRO – Relatou que as Igrejas imaculadas e capela de São Pedro necessitam de um destaque.
- 7- MORADOR 2 CENTRO – Enfatizou a necessidade de preservação do Tamarindo, além da necessidade de revitalizar o centro histórico de Piúma.
- 8- MORADOR 1 JARDIM MAILY – Relatou que a região histórica da cidade não tem uma iluminação adequada, contribuindo para a estigmatização e marginalização dessa região.
- 9- MORADOR 1 CENTRO – Enfatizou a necessidade de que o IFES deve trazer novos profissionais do turismo para aumentar o profissionalismo nesse setor. Sugeriu a implementação de marcos urbanos que qualifiquem a cidade.

### Encaminhamentos:

Giovanilto perguntou quais eram os principais desejos para esse conjunto de bairros: Centro, União, Jardim Maily, Acaiaca.

MORADOR 1 JARDIM MAILY – Relatou sonho de reconhecimento do Artesanato local, como expressão máxima da cultura local, além de maior valorização das expressões culturais.

MORADOR 1CENTRO – Relatou sonho de que Piúma tenha um calendário de eventos turísticos, eventos mensais com divulgações em antecedência.

MORADOR 3 CENTRO – Relatou sonho de que ocorra melhora da Mobilidade urbana, a fim de conectar todos os bairros com diferentes modais, melhorando assim a conexão geral da cidade.

Realização:



Assessoria  
Técnica:



Projeto de Extensão Universitária  
Piúma Sustentável  
Desenvolvimento e Inovação na Gestão  
da Cidade

MORADOR 1 CENTRO – Relatou sonho de que o contorno de Piúma fosse realmente um contorno, não passando por dentro da ponte, ou dentro da ilha de Piúma.

MORADOR 2 CENTRO – Relatou Sonho com o desenvolvimento sustentável, uma Piúma sustentável por englobar todas as áreas.

MORADOR 2 JARDIM MAILY – Relatou sonho com a melhora da sinalização para o turista, tratar o turista com carinho. Formação de profissionais localmente. Melhorar a iluminação, muitas ruas escuras. Enfatizou o lindo pôr do Sol. Relatou ainda a necessidade de conscientizar a população geral, um grande canteiro de obras, não se justificar o descarte de entulho nas calçadas. Auxiliar o trabalho dos coletores de recicláveis, melhorar a limpeza urbana.



Assessoria  
Técnica:



Projeto de Extensão Universitária  
Piúma Sustentável  
Desenvolvimento e Inovação na Gestão  
da Cidade

# PROJETO DE EXTENSÃO UNIVERSITÁRIA PIÚMA SUSTENTAVEL

## ANEXO I LISTA DE PRESENÇA

**PIÚMA**  
**2024**



Assessoria  
Técnica:



Projeto de Extensão Universitária  
Piúma Sustentável  
Desenvolvimento e Inovação na Gestão  
da Cidade

## LISTA DE PRESENÇA

PROJETO DE EXTENSÃO UNIVERSITÁRIA  
PIÚMA SUSTENTÁVEL - DESENVOLVIMENTO E INOVAÇÃO NA GESTÃO DA CIDADE

LISTA DE PRESENÇA

Nome	Instituição/Bairro	Telefone	E-mail
ELAINE DELPUPO	UFES	27 998749589	elainedelpupo@gmail.com
Bibiana Mariana de Souza	UFES	<del>27 9988691533</del>	bibiana.souza16@outlook.com
Mirza Aparecida Fidalgo de Silva	UVV	27 995285517	mirzaaparecida@gmail.com
Guilherme Julgato de Resende	UVV	27 998264083	guilhermefulgato562@gmail.com
Hanna Damascos Soares	UFES / UVV	27 998450959	hannadamascos@gmail.com
Alexandre Nicolski	UFES - FEIT	27 997410130	alexandre.nicolski@ufes.br
Luz Guilherme Dutra	UFES	27 998553600	luzguilhermedutra@gmail.com

Atividade: **FÓRUM LEITURA COMUNITÁRIA** Data: **04/07/24** Local: **EMEF LACERDA DE AGUIAR** Horário: **18 h 30 / às 21 h 30**

Realização: Assessoria Técnica: Projeto de Extensão Universitária Piúma Sustentável Desenvolvimento e Inovação na Gestão da cidade

PROJETO DE EXTENSÃO UNIVERSITÁRIA  
PIÚMA SUSTENTÁVEL - DESENVOLVIMENTO E INOVAÇÃO NA GESTÃO DA CIDADE

LISTA DE PRESENÇA

Nome	Instituição/Bairro	Telefone	E-mail
Onelma Clotilde	rede comunitária	27 995232146	
Diego Silver Antawite	Produção	28.99933-8703	arg. diegoantawite@gmail.com
Caissia Silveira Sim	NEA - BC	28-99969-7195	caissia@neabc.org.br
Evelyn de Almeida Campos	NEA - BC	28.99925-7039	evelyn@neabc.org.br
Bruno Ribeiro de Silva	ACAIACA	28 329478102	Bruno Ribeiro de Silva
Marcos José de Lacerda	Soma	28 999831211	marcosjose.lacerda@hotmail.com
Luz Claudio Oliveira	ZARAIM PAULY	27 9981259484	luzclaudio.oliveira@ufes.br
Mariana Nutri Menezes	Desenvolvimento	(28) 99953-2813	nutri.menezes@ufes.br
Angélica de Oliveira Machado	SCM Col	(28) 99225-3311	angelica.oliveiramachado@hotmail.com
Carosio Duarte			

Atividade: **FÓRUM LEITURA COMUNITÁRIA CENTRO** Data: **04/07/24** Local: **EMEF LACERDA DE AGUIAR** Horário: **18 h 30**

Realização: Assessoria Técnica: Projeto de Extensão Universitária Piúma Sustentável Desenvolvimento e Inovação na Gestão da cidade

Realização:



Assessoria  
Técnica:



Projeto de Extensão Universitária  
Piúma Sustentável  
Desenvolvimento e Inovação na Gestão  
da Cidade

## PROJETO DE EXTENÇÃO UNIVERSITÁRIA PIÚMA SUSTENTAVEL

# ANEXO II FOTOS

PIÚMA  
2024

Realização:



Assessoria  
Técnica:



Projeto de Extensão Universitária  
Piúma Sustentável  
Desenvolvimento e Inovação na Gestão  
da Cidade

## FOTOS





Assessoria  
Técnica:



Projeto de Extensão Universitária  
Piúma Sustentável  
Desenvolvimento e Inovação na Gestão  
da Cidade

## FOTOS





Assessoria  
Técnica:



Projeto de Extensão Universitária  
Piúma Sustentável  
Desenvolvimento e Inovação na Gestão  
da Cidade

## PROJETO DE EXTENÇÃO UNIVERSITÁRIA PIÚMA SUSTENTAVEL

# ANEXO III MAPA SINTESE DAS CONTRIBUIÇÕES



Assessoria  
Técnica:



Projeto de Extensão Universitária  
Piúma Sustentável  
Desenvolvimento e Inovação na Gestão  
da Cidade

# MAPA DAS CONTRIBUIÇÕES

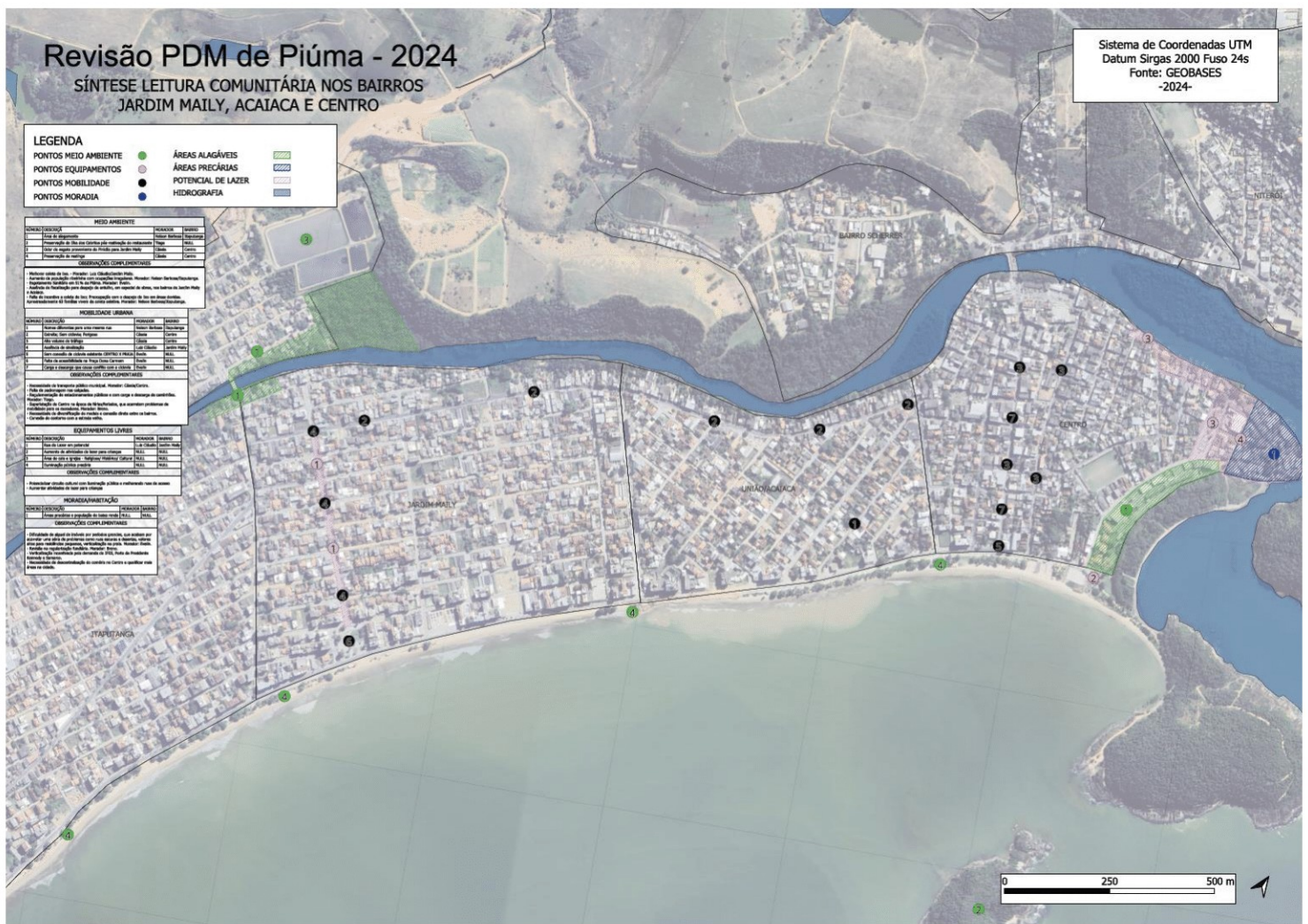

# PROJETO DE EXTENSÃO UNIVERSITÁRIA PIÚMA SUSTENTAVEL

## Instituições Envolvidas

Prefeitura Municipal de Piúma – PMP  
Universidade Federal do Espírito Santo – UFES  
Fundação Espírito-Santense de Tecnologia – FEST  
Universidade Vila Velha – UVV

Área de Conhecimento CNPq – Ciências Sociais Aplicadas

## Coordenação Geral

Prof. Dr. Alvim Borges da Silva Filho

## Coordenação Técnica

Alexandre Ricardo Nicolau – Mestre em Arquitetura e Urbanismo  
Gilton Luís Ferreira – Dr. em História Urbana  
Giovanilton André Carretta Ferreira – Dr. em Arquitetura e Urbanismo

## Equipe de Professores

André Luiz Nascentes Coelho – Dr. em Geografia  
Melissa Ramos da Silva Oliveira – Dra. em Geografia  
Maria Riziane Costa Prates – Dra. Em Educação  
Leandro de Souza Lino – Dr. em Planejamento Urbano e Regional

## Equipe Técnica – UFES/ UVV

Arthur Castro Lourenço  
Carol Camatta Coelho  
Diogo Batista Chagas  
Elaine Delpupo  
Gislaine Mariana de Souza  
Guilherme Falqueto do Rosario  
Hanna Domingos Lopes  
Juliana Brum Simões  
Karita de Souza Nunes  
Lorena Dalvi Berganini  
Luiz Guilherme Dutra  
Luiza Almeida Vallant  
Miriã Aparecida Fidelis da Silva  
Vittoria Delleprane  
Victória Christina Simões Pinheiro

## Equipe Técnica Municipal Instituída pelo Decreto Municipal Nº 2.769 de 29/12/2023

Angélica de Oliveira Machado  
Diego Silva Astaurete  
Fernanda Riedel Dalmolin  
Juliana Araújo Teixeira  
Marcos José Miranda de Miranda  
Raoni Gonçalves de Souza  
Victor de Souza Silva